

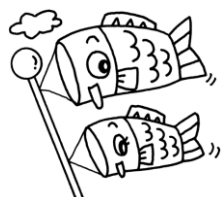

5月



め

ば

え



青空のもと泳ぐこいのぼりのように、元気に走り回っている子どもたちの姿が見られます。

入園・進級から一か月がたち、新入園の子どもたちは、新しい環境に少しずつ慣れてきたようで、しくしく聞こえる泣き声が元気な挨拶の声に変わってきました。朝の元気な笑顔や挨拶は、一日の大切なエネルギー源となります。

そして、進級した子どもたちは、新しいカラー帽子をかぶりすっかりお兄さんお姉さんで、小さなお友達に優しくしてあげたり、先生のお手伝いをしようとはりきって来ています。子どもたちの優しい気持ちと進級した喜びに共感し、自信へと繋げていきたいと思ひます。

外遊びが気持ちの良い季節。元気なこいのぼりに負けずたくさん体を動かして遊びながら、友達との関わりを大切にしていけるよう見守っていききたいと思ひます。

🍃今月のねらいと内容

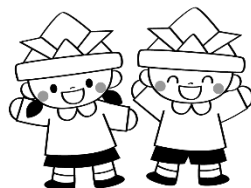

<あおぐみ>

- 交友関係を広げていき、ルールを守って楽しく遊び、決まりのある生活に慣れる。
 - ・集団生活を通して、クラスでのグループ活動に積極的に参加したり、みんなで約束事を守って遊んだりすることの楽しさを感じる。
- 春から初夏への身近な自然の変化や、飼育栽培物の生長に気づき、興味や関心をもつ。
 - ・あさがおや夏野菜の栽培を通して、自然に興味をもちながら生長を楽しみにする。

<あかぐみ>

- 身体を動かし友達と一緒に好きな遊びを楽しむ。
 - ・友達と遊びを通じて親しみ仲良く遊ぶ。
 - ・順番を守ったり、役割をきめたりして、簡単なルールのある遊びを楽しむ。
- 春の自然に触れながら友達と一緒に楽しく遊ぶ。
 - ・トマトの栽培に興味をもち、成長に関心をもつ。
 - ・日々の観察を楽しみ収穫することに関心をもつ。

<ももぐみ>

- 園生活の仕方を知り、安心して過ごす。
 - ・制服や体操服の着替えを保育者に援助してもらいながら、自分でしようとする。
 - ・手洗いうがいを自分から進んで行う。
- 身近な自然に触れながら、戸外で遊ぶ心地よさを味わう。
 - ・お山の広場の花壇の草を抜いたり、遊びにつかったりする。
 - ・春の草花に触れたり虫を捕まえたりして楽しむ。

<ひよこぐみ>

- 保育者に親しみをもち、喜んで登園する。
 - ・保育者に思いを受け止められて、安心感をもって過ごす。
- 好きな遊びを見つけて楽しむ。
 - ・戸外や保育室で、自分の好きな遊びを見つけて保育者と一緒に楽しむ。

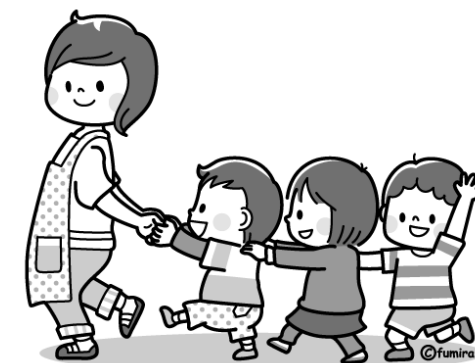

5月の行事予定

※印は下欄に詳細を記載しています。

日	月	火	水	木	金	土
1	2 ※注1 こどもの日 の集い 降園 14:30	3 憲法記念日	4 みどりの日	5 こどもの日	6 ※注2 内科検診(赤) 英語 降園 14:30	7
8	9 注※3 身体測定(青) 降園 14:30	10 注※3・4 身体測定(赤) 弁当日 体育 降園 14:30	11 注※5 歯みがき指導 降園 13:30	12 注※3 身体測定 (桃・ひよこ) 体育 降園 14:30	13 ※注2 内科検診 (桃・ひよこ) 英語 降園 14:30	14 注※6 創立記念日 (幼稚園休園)
15	16	17 検尿検査 提出日 体育 降園 14:30	18 ※注7 検尿検査 提出日 剣道 降園 13:30	19 ※注7 体育 降園 14:30	20 注※4・8 弁当日 園外保育(青) 英語 降園 14:30	21
22	23 ※注9 歯科検診・ フッ素塗布 (青) 降園 14:30	24 ※注9 歯科検診・ フッ素塗布 (青) 体育 降園 14:30	25 剣道 降園 13:30	26 体育 降園 14:30	27 英語 降園 14:30	28 園庭開放 (未就園児対象)
29	30	31 ※注10 誕生会 (観劇会) 降園 14:30				

カレンダーの詳細

※注1 こどもの日の集い 2日(月)
子どもたちの成長を祝い、楽しい会を予定しています。
柏餅の会食があります。アレルギーのある方は担任に申し出てください。

※注2 内科検診 6日(金) 13日(金)
6日(金) 赤組
13日(金) 桃組・ひよこ組

※注3 身体測定 9日(月) 青1・2・3・4組
10日(火) 赤1・2・3・4組
12日(木) 桃1・2・3・4・ひよこ組



※注4 お弁当日 10日(火)・20日(金)
※持ち物・・・弁当・おはし・ナフキン

※注5 歯磨き指導 11日(水)
関西女子短期大学の歯科衛生学科の学生が、絵本やペープサートなどで、正しい歯みがきの仕方を教えてくれます。

※注6 創立記念日 14日(土)
幼稚園はお休みです。

※注7 検尿検査提出日 詳細は、後日お知らせします。
17日(火)・18日(水) (2次検査:6月1日(水))
16日(月)に検査容器を持ち帰ります。
全園児全員対象です。必ず指定日に提出してください。

※注8 園外保育 青組 竹取公園 20日(金)
詳細は、後日お知らせします。



※注9 歯科検診・フッ素塗布 詳細は、後日お知らせします。
23日(月) 青1・2組
24日(火) 青3・4組

※注10 誕生会 31日(火) 観劇会

今後のコロナウイルス感染状況により、中止または変更となる場合があります。



お知らせとお願い 1

- 🍃 **5月保育料 引落日：5月10日（火）**
2番バス(白・緑・ふじ・グレー・茶)の方は、
11時40分降園時の牛乳代として、1,040円引き落としされます。
また、毎月引き落とし金額の口座振替のお知らせをお渡しします。ご確認ください。
- 🍃 **6月の土曜保育 申込期限：5月20日（金）まで**
6/4（土）給食日、11（土）弁当日、18（土）給食日、25日（土）弁当日
保育が必要とされる園児のための預かり保育です。必要な方は担任から申込用紙を入手し、必ず上記期限までに提出ください。
- 🍃 **実習生の受け入れについて**
5月より短大生による歯みがき指導やフッ素塗布、また実習生の受け入れを始めます。
コロナウイルス感染拡大防止の措置として、実習前後の2週間の健康観察、また実習中は検温・マスク、消毒の徹底を行います。なお状況に応じては、対面を減らします。
後進指導も園としての役割の一つです。ご了承ください。
- 🍃 **ホームページの動画について** 詳細は、別紙参照ください。
ホームページの動画の「ID」「パスワード」が変わります。
パスワードは、1年ごと変更いたします。
- 🍃 **手紙配布について**
5月より、全園児共通でお渡しする手紙について、兄弟姉妹で在園されているご家庭には、1部ずつの配布とさせていただきます。1部以上ご入用の方はお申し出ください。
(例：めばえ、献立表など)
- 🍃 **カラー帽子について** 5月より夏帽子登園
カラー帽子は園で使用します。週初めに必ず持たせてください。
週末には持ち帰りますので、お洗濯をしてお持ち帰ってください。
- 🍃 **持ち物等について**

 - ① **鞆にはキーホルダーやお守りをぶら下げないでください**
バスの乗り降りや、通行の際に人に当たったり、扉や物にひっかかたりして大変危険です。
 - ② **水筒にシールを貼らないでください。**
友達同士で交換したりあげたり、いたずらではがしたりとトラブルの原因となります。
 - ③ **スモック、ウェア、ブラウス、カラー帽子などに華美なアップリケはつけないでください。**
 - ④ **大きすぎる髪飾りの使用はお控えください。**
カラー帽子や通園帽が被りにくかったり、運動の妨げ、また、身長測定等が正しくできないことがあります。
 - ⑤ **園で友達同士のプレゼントや手紙の交換はしないでください。**
便箋、カード、封筒が華美になり、封筒に「シールや物を入れて」などと過熱していきます。

お知らせとお願い 2

- 🍃 **給食試食会について**
今年度は実施する予定で検討中です。決まり次第お知らせします。
- 🍃 **お子様の絵画や製作等は、3月に返却します。**
行事等の作品も含め、絵画展への出品のためお預かりします。ご了承ください。
- 🍃 **月末は集計の為、お便り帳お預かりします。**
その際、お子様の様子を記入し報告します。
但し、懇談や行事で様子をお伝えできる月の記入はありません。(7・8・11・2月)
- 🍃 **食べ物のことづけは、一切いたしません。**
行事やお土産用の菓子(クリスマス・ひな祭りケーキ・お祝饅头等)は、保護者に直接お渡しします。バス通園の場合は、バス停留所にてお渡しします。
ただし、こどもの日の集い、七夕まつり、誕生会等欠席された場合の会食用飲食物は、衛生上お渡しできませんのでご了承ください。

正課講師のご紹介

- 🍃 **英語講師** サイ・ウインスケル 先生
クラス単位または2クラス単位で行います。
- 🍃 **体育講師** 吉野 登 (よしの のぼる) 先生
1学期は青・赤組のみ、2学期より桃組・ひよこ組も始めます。
- 🍃 **剣道講師** 穴田 敏一 (あなだ としかず) 先生
1学期は青組のみ、2学期より赤組も始めます

6月のおもな行事予定

1日(水) 防災訓練	9日(木) 保育参観 青1・2・3・4組
3日(水) 弁当日 園外保育 赤組	14日(火) 弁当日 園外保育 桃・ひよこ組
6日(月) 保育参観 桃1・2・3・4 ・ひよこ組	15日(水)・22日(水) フッ素塗布 赤・桃・ひよこ組
7日(火) 保育参観 赤1・2・3・4組	20日(月)・24日(金) 歯科検診 赤・桃・ひよこ組
	27日(月) 青プール開き
	29日(水) 誕生会

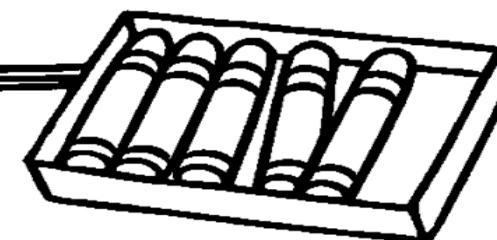

5月課外活動カレンダー

月	火	水
習字 16(体験)・23 ・30	新体操 10・17・24・31	サッカー 11・18・25 剣道 11・18・25
木	金	土
体育 12・19・26	バレー 6・13・20・27	